

吉田悠太初個展

# 版画ノイエ

2019/11/01 (金) ~

2019/11/03 (日・祝)

東京大学先端科学技術研究センター ROCKET HOUSE

10:30 open - 16:00 close



東大先端研

Research Center for  
Advanced Science and Technology  
The University of Tokyo



異才発掘プロジェクト

**ROCKET**

若き才能が自己流で生み出す新感覚の版画展

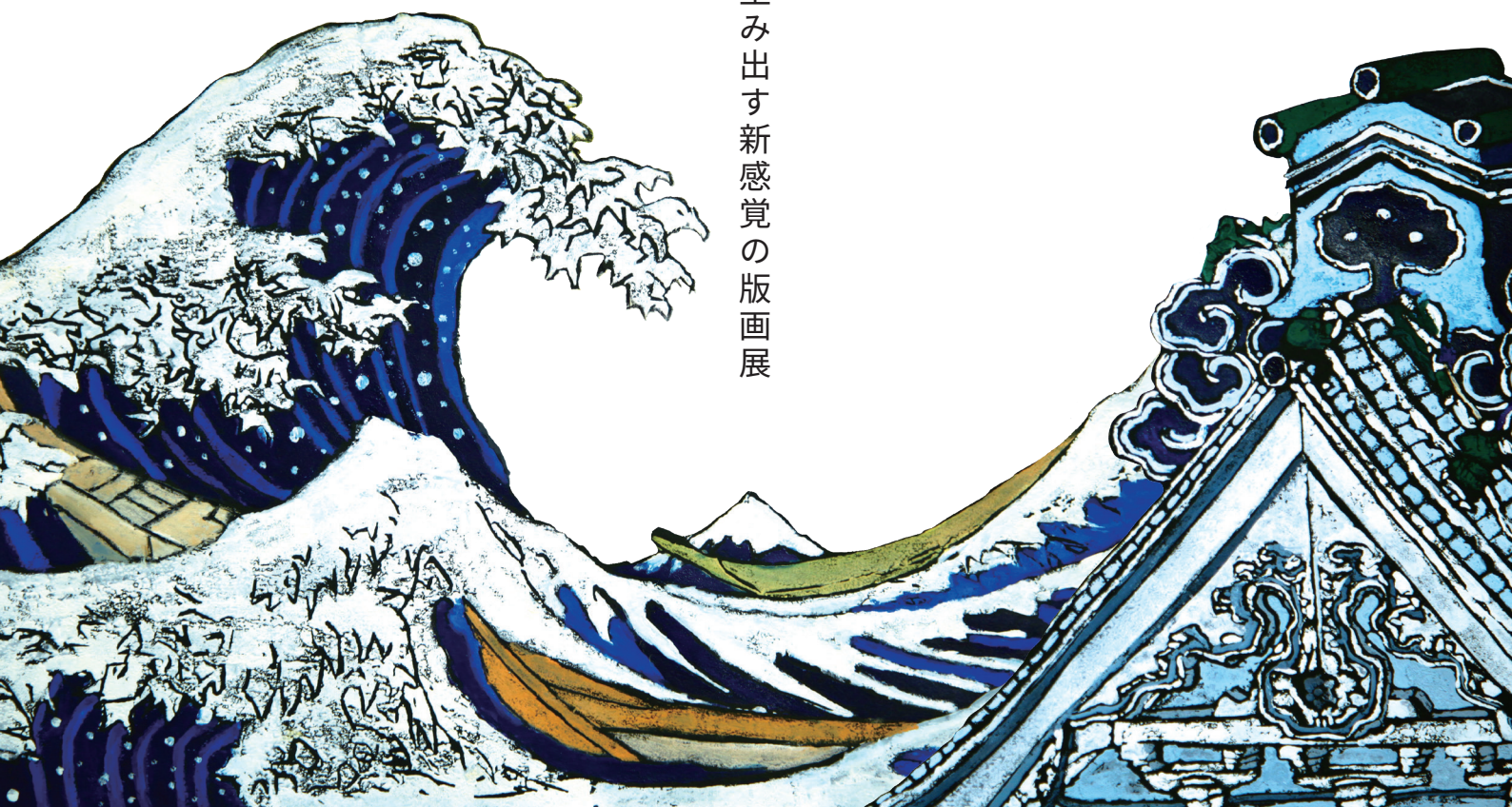

吉田悠太初個展

# 版画ノイエ 若き才能が自己流で生み出す新感覚の版画展

2019/11/01 (金) ~ 2019/11/03 (日・祝) 10:30 open - 16:00 close

会場：東京大学先端科学技術研究センター ROCKET HOUSE

## 展示について

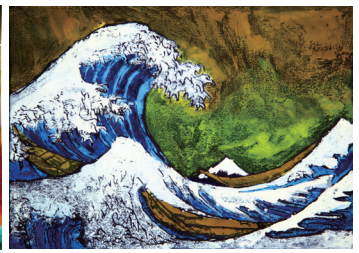
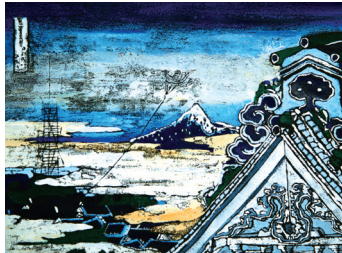

ROCKET スカラー候補生4期生吉田悠太の初の個展。2年半前北斎の版画に魅了され自己流の彫り方や印刷の技法を追求し、1点物の版画を創る。今回の展示では北斎の版画の再現作品だけでなく自身の写真から作成したオリジナル版画など多数展示。会期中には彫りの実演も行います。是非、お越しください。

## 作家プロフィール

吉田悠太 (13歳) 版画作家

京都府在住 版画を創り出して2年半、彫りの作業が一番好き。今年の春から竹笹堂に通い、師匠の下で、彫師として修行中。小5で北斎の波富士と出逢い、自分で木版画にしたいとなったのがきっかけで版画を始める。主に北斎作品を制作し、自己流の技法で版画を仕上げる。作品は、1枚の版板に下絵を描き、全てを彫り、色を少しずつ塗り、黒紙に摺ることから、1度に1枚しか出来ないのが作風の特徴。制作時間は70時間~300時間と様々。2年半の間徐々に作成時間が短くなり、日々特訓をしている。



## 会場アクセス

〒153-8904 東京都目黒区駒場 4-6-1

東京大学先端科学技術研究センター ROCKET HOUSE  
(西門から一つ目の左手の道を直進)

《電車でお越しの方》

京王井の頭線・駒場東大前駅西口から徒歩10分

京王井の頭線・池ノ上駅から徒歩10分

小田急線・東北沢駅から徒歩8分

お問い合わせ： 03-5452-5064 (中邑研究室)



異才発掘プロジェクト

ROCKET



東大先端研

Research Center for  
Advanced Science and Technology  
The University of Tokyo